



W1400xD700xH700 透明色仕上げ

働く道具 - 働具 (どうぐ)

素材 - 身近にあり、長く使える素材を選ぶ



天板は信州からまつ横接ぎ材自然系塗装仕上げ

形 - 無駄を省き、必要な所には手間をかける



天板裏面の吸付棧による反り止め

仕組 - 見て解り、手入れをしやすい仕組



天板は4本のボルトで脚部に固定



脚部・天板受けに軽量40mm角アルミフレーム



使い方を限定する無駄な意匠を省く



アルミ脚部は六角レンチによる組立式

働く、育てる。

信州はからまつの故郷です。
からまつは紅葉して山全体を黄金色に染め、秋の訪れを知らせる唯一の針葉樹です。
木材として高い強度を持つと共に、年月を経ると美しい銑色に変わる特徴を持っています。

信州安曇野の家具工場中信は、先人が植えたからまつで家具を作り、地元の人々と次の世代のための木を植え山を育てています。
山と共に生きることは、彼らの生活そのものです。

丁寧な作りの天板と、しっかりとしたアルミフレーム、使い勝手と始末の良い、組立式の家具。
円熟するからまつの色を楽しみながら、日々共に働き暮らす道具「働具」ができあがりました。



- ◆ご注文についてのお問い合わせは、メールまたはファックスにてお申し込み下さい
追って送らせて頂きます、所定の「注文書」用紙に必要事項ご記入の上、ご注文下さい。
- ◆組立設置、代引でのお支払い等オプションのご要望につきまして下記ご参照の上、詳しくはお問い合わせ下さい。
- ◆本製品はお届けまでの納期が、ご注文から約二週間程度となります。
ご注文の量、工場での生産状況等により上記よりも納期がかかる場合があります。
- ◆特注設計のご要望（サイズオーダー/カラーオーダー等）、法人のお客様につきましては、
営業がお伺いし、お打合せの上別途お見積させていただきます。
- ◆実物サンプルをご覧になりたい場合は下記にてご覧頂くことができます。（弊社宛ご予約の上でのご案内となります）
ZUTTO株式会社新木場本社 ZUTTOな森ショールーム内 東京都江東区新木場2-9-7

	<p>◆寸法・重量 W : 1400mm D : 700mm H : 700mm (+60mm調整可) 重量 : 24kg 耐荷重 : 80kg (等分布静荷重時)</p>	<p>◆定価 : 89,250円/台 (税込) ◆配送料 : 2,450円/台 (税込) ※沖縄県、離島除く全国一律</p>	<p>◇組立設置 5,800円/1台目～ (税込) ◇代引 830円/台～ (税込)</p>																
	※オプション料金詳細につきましては別途お問い合わせ下さい。																		
<p>色見本 (自然系木部用浸透型着色剤VATON)</p> <table border="0"> <tr> <td></td> <td></td> <td></td> <td></td> <td></td> <td></td> <td></td> <td></td> </tr> <tr> <td>#501 透明</td> <td>#503 ナチュラル ブラウン</td> <td>#509 ダーク ブラウン</td> <td>#515 レッド オーク</td> <td>#521 アイアン レッド</td> <td>#523 ホワイト</td> <td>#525 ブラック</td> <td>#531 イエロー</td> </tr> </table>												#501 透明	#503 ナチュラル ブラウン	#509 ダーク ブラウン	#515 レッド オーク	#521 アイアン レッド	#523 ホワイト	#525 ブラック	#531 イエロー
																			
#501 透明	#503 ナチュラル ブラウン	#509 ダーク ブラウン	#515 レッド オーク	#521 アイアン レッド	#523 ホワイト	#525 ブラック	#531 イエロー												

※色見本は印刷のため実物とは異なる場合があります。また使用する木材の木目等によりばらつきがあります。
※サイズオーダー/カラーオーダー、別途お見積いたします。
※本製品の仕様は予告なく変更する場合があります。

【オプション】

◇組立設置 (組立時間15分/台にて概算)

1台	5,800円	2台	8,400円	5台	16,500円	8台	24,400円
		3台	11,400円	6台	18,900円	9台	27,000円
		4台	14,000円	7台	21,700円	10台	29,500円

※上記組立設置料金は概算一覧となります。納入経路、その他条件確認の上金額が変更となる場合がございます。
その場合は、別途お見積ご連絡いたします。

◇代引

- ・現金集金の場合、デビットカードの場合
代引手数料 + 収入印紙代相当額
- ・クレジットカード、電子マネーの場合
代引手数料

◇代引手数料

- ・10万円まで 630円
- ・30万円まで 1,050円
- ・50万円まで 2,100円
- ・100万円まで 3,150円

◇収入印紙代相当額

- ・3万円～100万円 200円

「信州からまつのテーブル」組立説明書

この度は「信州からまつのテーブル」をお買い上げ頂きまして、誠にありがとうございました。
この商品を未永く安全にご使用頂くために、本書を良くお読み頂き正しく組立及び使用して下さい。
また、本書はいつでも取り出せるよう大切に保管して下さい。



組立の前に必ずお読み下さい。

- *組立には十分なスペースを確保し、敷物等をして床や既存の家具に傷が付かないよう、注意して行って下さい。
- *組立は必ず2名以上で行って下さい。お客様による組立作業時には作業用手袋等をご使用下さい。
- *天板を裏返す際は、天板に傷が付かないよう、敷物等をして天板を保護して下さい。
- *ご使用後、一週間程度経過しましたら各部の緩みがないか点検し、緩みがあれば増締めをして下さい。
- *各部の緩み、かたつきは定期的に点検し、安全をご確認の上ご使用下さい。

【組立順序】

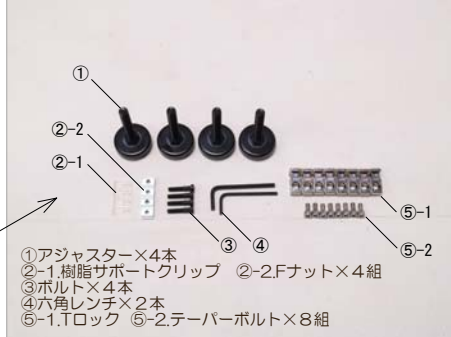

①組立前に部品の数を確認して下さい。
組立説明書、取扱説明書、保証書、
からまつ天板×1枚、
アルミフレーム大×2本 (短部側面穴加工)
アルミフレーム小×2本 (短部側面穴加工)
脚部フレーム×4本

②アジャスター×4本
Fナット・樹脂サポートクリップ×4組
ボルト×4本、六角レンチ×2本
Tロック・テーパーボルト×8組

③まず脚部フレーム中央穴にネジを切っ
てある方の短部にアジャスターを取り付け
ます。アジャスター底部にあるプラス溝
をプラスドライバーで回し取り付けます。
※プラスドライバーは付属していません

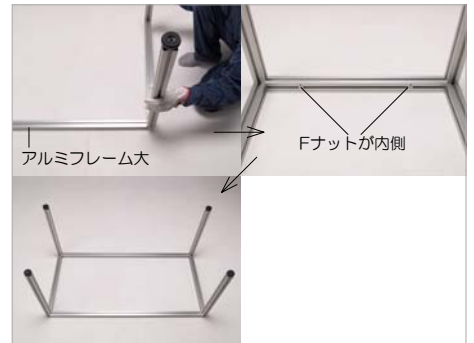
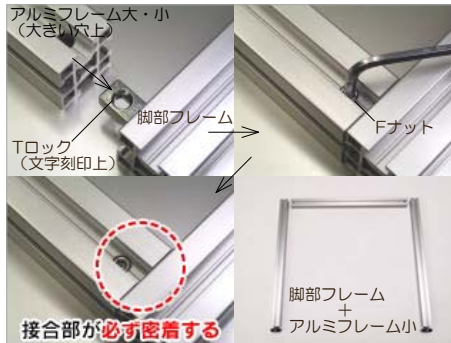
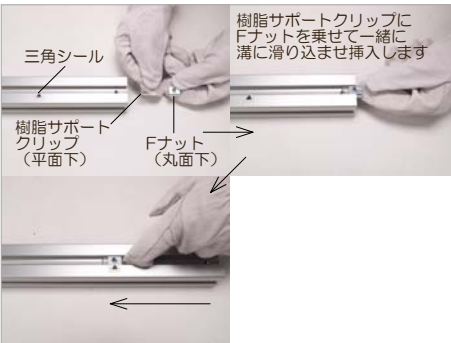

④アルミフレーム小にはナットの位置決め
するための三角シールが貼ってあります。
ここに天板取付用のFナットを取付けます。
樹脂サポートクリップ (平面下) の上に
Fナット (丸面下) を乗せ三角シールに向け
挿入します。
※樹脂サポートクリップにはFナット位置を決め
ずれを防止するスプリング機能があります。

⑤アルミフレーム同士の結合は全てTロック
+テーパーボルトによる結合となります。
ここでTロック結合の基本の説明をします。
まず、Tロックを脚部フレーム溝に端から
滑り込ませ挿入します。
この要領でまずは、脚部フレームとアルミ
フレーム小を連結します。

⑥アルミフレーム小と脚部フレームの連結
が完了したら出来上がった二つのコの字
型のフレームとアルミフレーム大を⑤の
要領でTロック連結します。
この時、④で取り付けたFナットが必ず
内側にくるようにして下さい。
これでフレーム完成です。



⑦できたフレームを天板に合わせます。
素直に入らない場合はジョイント部を
Tロックを少し緩め、入れた後再度閉め
込んで下さい。

⑧天板裏の吸付き桟にある穴を通して、
アルミフレームのナット部分を狙って
天板をボルト固定して下さい。
※ボルトはまっすぐねじ込んで下さい。斜めに
ねじ込むとねじ山が破損する場合があります。

⑨製品を静かに起こして完成です。
設置場所に合わせ手をはさまないように
注意して、アジャスター調整して下さい。
※テーブルを起こす際は、片方の脚に過度の荷重
がかからないよう、二人で脚を床から持ち上げ
起こすようにして下さい。

「信州からまつのテーブル」仕様

外寸法(mm)	幅：1400、奥行：700、高さ：700
重量(kg)	24kg
素材：天板	唐松横接ぎ材
フレーム	アルミニウム角パイプ40×40 アルマイト処理
ジョイント	Tロック：ZDC-3 テーパーボルト：SUSXM7
アジャスター	M10：許容加重 350kgf シャフト：SWRM ワッシャー：ナイロン カバー：SPCC
天板固定ボルト	スチール SCM435

「信州からまつのテーブル」取扱説明書

(2009.5.)

この度は「信州からまつのテーブル」をお買い上げ頂きまして、誠にありがとうございました。この商品を未永く安全にご使用頂くために、本書を良くお読み頂き正しくお使い下さい。特に「安全上のご注意」はご使用になる前に必ずお読み頂き、安全にお使い下さい。本書は、お読みになった後は、大切に保管し、必要などきにお読み下さい。

Greeningworks

http://www.greeningworks.com/
株式会社グリーンワークス
〒272-0826 千葉県市川市真間1-3-3
TEL 047-329-5200
FAX 047-326-3009
e-mail info@greeningworks.com

■お使いになる人や他の人への危害、財産への損害を未然に防止するために必ずお守り頂くことを次のように説明しています。



注意

この表示の欄は「障害を負う可能性、または物的損害が発生する可能性が想定される」内容です。



禁止

この表示の欄は、してはいけない「禁止」内容です。

安全上のご注意

***必ずお守り下さい**

⚠ 注意

◇設置するとき

- ・この商品は室内または屋内用です。屋外での使用や水濡れは、変形、変色、破損の原因になります。
- ・床に傾斜や段差のある不安定な場所では使用しないで下さい。転倒してけがをすることがあります。
- ・設置する時は、本体の水平を保つようにアジャスターで調節して下さい。
- ・前傾した姿勢で設置すると、本体が倒れてきてけがをする原因になります。
- ・直射日光や熱・冷暖房機の強風等が直接当たる場所や、湿気・乾燥の著しいところでの使用は避けて下さい。変形、目割れ、変色、または火災の原因となることがあります。

⊘ 禁止

◇使用するとき

- ・乱暴な取扱や用途以外の使用はしないで下さい。けがや故障・破損の原因になります。
- ・ストーブ等火気を近づけて使用しないで下さい。やけどや火災の原因になります。
- ・天板の端に体重をかけたり、座った状態でベンチを傾ける等しないで下さい。転倒や落下によってけがをしたり、物を壊すことがあります。
- ・天板の上に立ち上がりたり、跳ねたりしないで下さい。転倒や転落によりけがをすることがあります。
- ・天板に耐荷重〔等分布静加重時：980N（約100kgf）〕を超えて物をのせないで下さい。また一箇所に集中して物を乗せないで下さい。乗せた時には問題がなくても、長い期間置くとたわんで物が落下したり、本体が倒れてけがをすることがあります。
- ・商品の組立部以外の分解や改造はしないで下さい。破損や転倒により、けがをすることがあります。
- ・天板上に直に引火性の強い薬品やベンジン、接着剤等を置かないで下さい。天板に着いてしまうと変色や悪臭、火災の原因になります。
- ・商品をなめたり、かじったりしないで下さい。特に幼児には充分注意を払って下さい。

⚠ 注意

- ・天板上でボールペンなど先の硬い物を直接使用しないで下さい。下敷き付きデスクマットの使用をお勧めします。
- ・セロハンテープやシール等、粘着性のあるものを貼り付けしないで下さい。塗装はがれ、変色の原因になります。
- ・天板上に直接熱いものを置いたり、ヒートアップ等で長時間覆って使用しないで下さい。天板が反ったり塗料が変色したりすることがあります。
- ・天板の上に灰皿や食器等で底のざらついた物や硬いものを直接置いて引きずったりすると傷が付くことがありますのでご注意ください。
- ・飲み物をこぼしたままにし、濡れ雑巾等をそのまま放置しないで下さい。天板の変形、変色の原因になります。
- ・ホルトやジョイントが緩んだまま使用しないで下さい。本体の変形、破損や転倒によりけがをすることがあります。早めに締めなおしをして下さい。
- ・部品の欠落等異常を発見した時は、直ちに使用を中止して、お買い上げの販売店にご相談下さい。そのまま使用していると、商品の破損により、けがをすることがあります。
- ・商品が新品の間は、接着剤等（ホルムアルデヒド）が少量放出されることがあります。肌の弱い人はアレルギー症状を起こすことがありますので、換気を充分にしてホルムアルデヒドを取り除くようにして下さい。
- ・この商品を他の人が使用する時は、この取扱説明書をよく読んでから使用するようにご指導下さい。

◇移動・移設するとき

- ・移設するときは、天板にのせている物を全て取り除いて下さい。のせている物が落下して、けがをすることがあります。
- ・移設する時は、フレーム下から天板を持って二人以上で持ち上げて行って下さい。引きずりますと、床を傷つけたり、商品を破損する原因になります。

◇天然木のため

- ・木は湿気を吸収し、放出する機能を持っていますが、それに伴う伸縮により反り・割れ・勘合部の隙間・波打ちが発生する場合があります。
- ・木を有効に使うため、節・色のばらつき等が表面に現れる場合があります。
- ・木は日光により色調が経時変化します。長期間物を置いたままにすると、部分的に色調に差が生じる場合があります。
- ・木は適度な柔らかさがあります。硬い物で引っ掛けたり、ぶつけたりすると、へこみや傷が発生します。

◇未永くご使用頂くためのご注意

- ・日常のお手入れは、乾いた柔らかい布でから拭きして下さい。
- ・汚れが著しい場合は、以下の手順で落として下さい。
 1. 薄めた中性洗剤につけた布を、固く絞って拭いて下さい。
 2. 水につけた布をよく絞って、洗剤が残らないように拭きとって下さい。
 3. 乾いた柔らかい布で、水分が残らないように拭きとって下さい。

〈汚れを落とす時の注意〉

- ・水に濡れたままにしておいたり、アルコールやシンナー系溶剤、酸・アルカリ性洗剤の使用は避けて下さい。また、同様に化学雑巾を長い間接触させたままにしておくと、変色、変形の原因になります。
- ・保守・点検は組立て一週間後に各部の緩みを点検し、緩みがある場合は、増締め及び叩込みをして下さい。その後は一年毎程度で保守・点検して下さい。

「信州からまつのテーブル」注文書

平成 年 月 日

Greening works

株式会社グリーンワークス

〒272-0826 千葉県市川市真間1-3-3

TEL 047-329-5200 FAX 047-326-3009

E-mail info@greeningworks.com

URL http://www.greeningworks.com

お振込日 平成 年 月 日

※直接お振込の場合、お振込み日を上欄にご記入の上お送り下さい。

尚、組立設置及び代引をご希望の場合別途手数料がかかりますのでご注意ください。

※送料等含むお見積のご依頼の場合も、その旨余白にご記入の上この用紙をご利用下さい。

※ご記入に際し、ご不明な点がございましたら右記電話番号までお問合せ下さい。

◇ご注文主様記入欄 *欄は必ずご記入をお願いいたします

ご注文内容情報 *ご要望の色の番号の下の台数欄に必要な台数をご記入下さい。

色番	#501 透明	#503 ナチュラル ブラウン	#509 ダーク ブラウン	#515 レッド オーク	#521 アイアン レッド	#523 ホワイト	#525 ブラック	#531 イエロー	配送料全国一律 沖縄・離島除く
テーブル	台	台	台	台	台	台	台	台	2,500円/台

ご注文主様情報 *お届け先のご住所が別の場合は左欄に加え右欄にお届け先をご記入下さい。

お名前*	ふりがな	お名前* (荷受ご担当)	ふりがな
ご住所*	ふりがな 〒	ご住所* (お届け先が左記 と別の場合)	ふりがな 〒
電話番号*	※ご連絡可能な時間帯のご記入下さい。		電話番号* ※ご連絡可能な時間帯のご記入下さい。
ファックス		ファックス	
携帯電話		携帯電話	
Eメール		Eメール	

※お客様個人情報は個人情報保護法に基づき本件対応以外では使用せず、また他人への情報譲渡含む漏洩はいたしません。

配送手配ご要望記入欄

ご希望 お届け日*	午前中			12時>14時	14時>16時
	16時>18時			18時>20時	20時>21時
	※ご希望日にお届けできない場合は候補日をご連絡いたします。				
組立設置*	組立設置を希望しない		組立設置を希望する		
	※どちらかを選び○で囲んで下さい。組立設置は別料金(送料+5,800円/1台目~税込)がかかります。				
お支払い 方法*	直接お振込		代引(現金・各種カード)		
	※どちらかを選び○で囲んで下さい。代引手数料+収入印紙代相当額(830円~税込)がかかります。				

【振込口座】三菱東京UFJ銀行 市川支店 普通口座1591601 株式会社グリーンワークス

※直接お振込の場合、振込手数料お客様ご負担の上お振込頂き、ご入金確認後の手配となりますのでご注意ください。

信州からまつのテーブル 注文書
FAX 047-326-3009
株式会社グリーンワークス担当行

◇注文処理担当記入欄

注文書No.

注文処理	安曇野工場手配:平成 年 月 日	名古屋工場手配:平成 年 月 日
組立設置 手配確認	配送手配→送り状「要組立設置」記載	—
納期確認	安曇野工場→お客様お届け予定日: 平成 年 月 日	名古屋工場→安曇野工場着予定日: 平成 年 月 日
お客様 納期ご連絡	ご要望日配送 配送日要変更調整	確定納期:平成 年 月 日

◇安曇野工場 ※お客様納期どちらかに○・ご要望日不可の場合納期確認欄にお届け可能最短予定記入の上返送

◇名古屋工場 ※部材納期予定を安曇野工場、グリーンワークスへ返送

■信州からまつのテーブル 配送料・組立設置料金一覧

2009.5.

Greening works

株式会社グリーンングワークス

TEL 047-329-5200 FAX 047-326-3009

E-mail info@greeningworks.com

◇テーブル

【商品サイズ】

W1400×D700×H700

【梱包サイズ】

梱包1：W1420×D720×H90 24kg

- ①. テーブル配送料(1台あたり) 全国一律 (沖縄・離島除 **2,450円/台** (税込)
沖縄本島 **3,850円/台** (税込) ※離島は別途お見積

◇オプション (組立設置)

②. 組立設置料金 (15分/台にて概算)

(税込/単位・円)

台数	1台	2台	3台	4台	5台	6台	7台	8台	9台	10台
料金	5,800	8,400	11,400	14,000	16,500	18,900	21,700	24,400	27,000	29,500

◇お客様にて組立ての場合は①配送料 (×ご購入台数) のみの料金となります。

◇組立設置をご要望のお客様は①+②となります。

※②は概算一覧表です。納入経路、その他条件確認の上金額が変更となる場合がございます。その場合は、別途お見積ご連絡いたします。